

Salariile de baza pentru functionarii publici si personalul contractual din cadrul aparatului de specialitate al primarului comunei Berca, judetul Buzau

**A. Functii publice de conducere**

Nr crt.	Funcția	Nivel de studii	Coefficient de ierarhizare	Salariu de baza lei
1	Secretar UAT	S	4	5800
2	Sef birou	S	3,58	5200

Salariile de baza cuprind sporul de vechime in munca la nivel maxim

**B. Functii publice generale de executie**

Nr. crt.	Funcția	Grad profesior	Nivel studii	Salariul de baza si coeficientul de ierarhizare											
				Gradatia corespunzatoare transele de vechime											
				0		1		2		3		4		5	
Salariu de baza	Coefi ierarh	Salariu de baza	Coefi ierarh	Salariu de baza	Coefi ierarh	Salariu de baza	Coefi ierarh	Salariu de baza	Coefi ierarh	Salariu de baza	Coefi ierarh	Salariu de baza	Coefi ierarh		
1	Consilier, consilier juridic, expert, inspector	superior	S	3579	2,46	3847	2,65	4039	2,78	4241	2,92	4347	2,99	4455	3,07
		principal	S	2253	1,55	2422	1,67	2543	1,75	2670	1,84	2737	1,88	2806	1,93
		asistent	S	2052	1,41	2206	1,55	2316	1,59	2432	1,67	2493	1,71	2555	1,76
		debutant	S	2001	1,38	2152	1,48	2260	1,55	2374	1,63	2433	1,67	2494	1,72
2	Referent	superior	M	2047	1,41	2201	1,51	2310	2,20	2426	1,67	2487	1,71	2550	1,75

Salariul de baza rezulta din inmultirea coeficientilor aferenti fiecarei functii cu valoarea salariului minim pe tara garantat in plata si se modifica corespunzator acestuia.

**C.Functii contractuale specifice de executie**

Nr. crt.	Functia	Gradul / Treapta	Nivel studii	Salariul de baza si coeficientul de ierarhizare Gradatia corespunzatoare transele de vechime											
				0		1		2		3		4		5	
				Salariu de baza	Coefi ierarh	Salariu de baza	Coefi ierarhizat	Salariu de baza	Coefi ierarhizat	Salariu de baza	Coefi ierarhizat	Salariu de baza	Coefi ierarhizat	Salariu de baza	Coefi ierarhizat
1	Inspector de specialitate	IA	S	1800	1,24	1935	1,33	2032	1,40	2134	1,47	2187	1,50	2242	1,54
		I	S	1675	1,15	1800	1,24	1890	1,30	1985	1,36	2035	1,40	2086	1,43
		II	S	1558	1,07	1675	1,15	1759	1,21	1847	1,27	1893	1,30	1940	1,33
		debutant	S	1450	1,00	1558	1,07	1636	1,12	1718	1,18	1761	1,21	1805	1,24
2	Bibliotecar	IA	S	1800	1,24	1935	1,33	2032	1,40	2134	1,47	2187	1,50	2242	1,54
		I	S	1675	1,15	1800	1,24	1890	1,30	1985	1,36	2035	1,40	2086	1,43
		II	S	1558	1,07	1675	1,15	1759	1,21	1847	1,27	1893	1,30	1940	1,33
		debutant	S	1450	1,00	1558	1,07	1636	1,12	1718	1,18	1761	1,21	1805	1,24
3	Referent	IA	M	1740	1,20	1870	1,28	1963	1,35	2061	1,42	2112	1,45	2164	1,49
4	Referent casier	I	M	1558	1,07	1675	1,15	1759	1,21	1847	1,27	1893	1,30	1940	1,33
5	Paznic, guard		M	1450	1,00	1558	1,07	1595	1,10	1668	1,15	1740	1,20	1813	1,25
6	Sofer		M	2098	1,44	2255	1,55	2368	1,63	2486	1,71	2598	1,75	2612	1,80
7	Muncitor necalificat		M;G	1450	1,00	1558	1,07	1595	1,10	1668	1,15	1740	1,20	1813	1,25

PRESEDINTE SEDINTA,  
GHERGHE NICOLAE

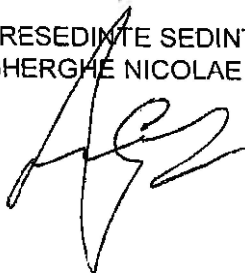

SECRETAR UAT,  
JR. CHIVU MORICA



ORGANIGRAMA  
aparaturii de specialitate al primarului comunei  
Berca

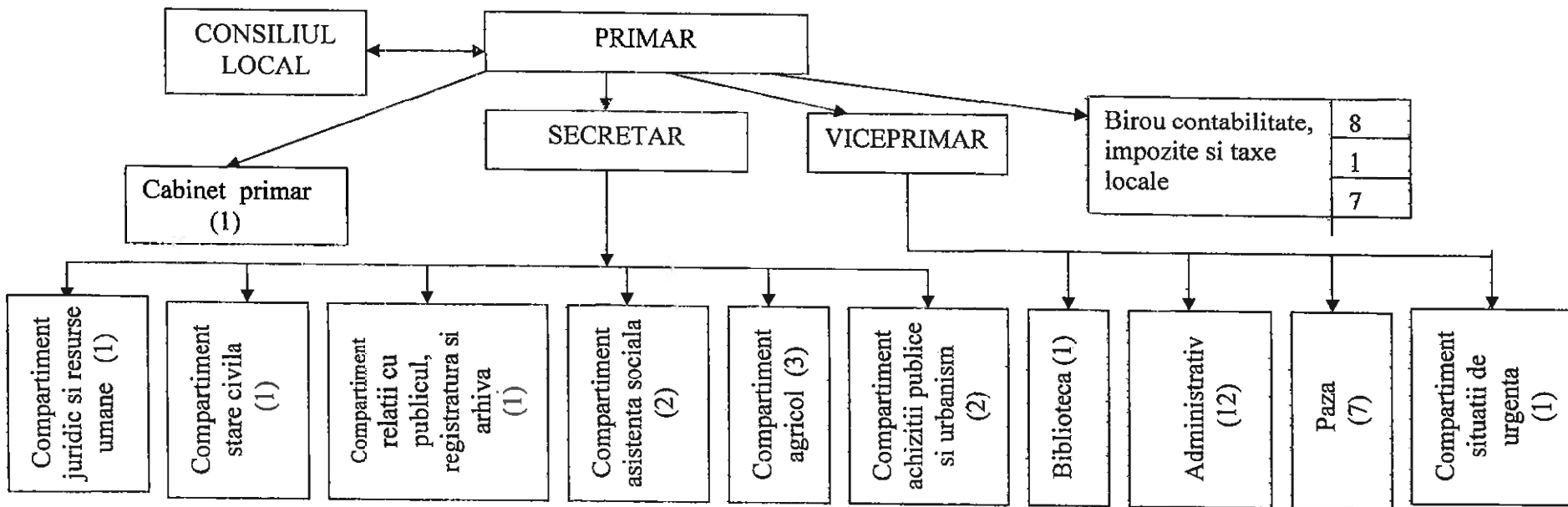

PRESEDINTE SEDINTA,  
CONSILIER,  
M. GHERGHE NICOLAE

SECRETAR,  
JE. CHIVU VIORICA



21			inspector	I	Asistent	S				
22			referent	III	Superior	M				vacant
	Administrativ									
23								sofer	I	
24								sofer	I	
25								buldozerist	I	
26								guard	I	
27								muncitor	III	
28								muncitor necalif		
29								muncitor necalif		
30								muncitor necalif		
31								muncitor necalif		
32								muncitor necalif		
33								muncitor necalif		
34								muncitor necalif		
	Paza							sofer		
35								paznic	II	
36								paznic	II	
37								paznic	II	
38								paznic	II	
39								paznic	II	
40								paznic	II	
41								paznic	II	
	Biblioteca									
42								bibliotecar	I	S
	Compartiment situatii de urgenta									
43								insp.spec.		S

NR.TOTAL FUNCTII ELIGIBILE	2
NR.TOTAL FUNCTII PUBLICE	18
NR.TOTAL FUNCTII PUBLICE DE CONDUCERE	2
NR.TOTAL FUNCTII PUBLICE DE EXECUTIE	16
NR.TOTAL FUNCTII CONTRACTUALE DE CONDUCERE	0
NR.TOTAL FUNCTII CONTRACTUALE DE EXECUTIE	23
NR.TOTAL FUNCTII IN INSTITUTIE	43

PRESEDINTE SEDINTA  
CONSILIER,  
GHERGHE NICOLAE

SECRETAR,  
JR.CHIJU VIORICA



21	Dogaru Elena		inspector	I	Asistent	S				
22	vacant		referent	III	Superior	M				
		Administrativ								
23	Mirea Stelian									
24	Florea Aurel						sofer	I		
25	Sacuiu Aurel						sofer	I		
26	Vrabie Georgeta						buldozerist	I		
27	Damian Adrian						guard	I		
28	Ivana Valentin						muncitor	III		
29	Vasile Mirela						muncitor necalif			
30	Papuc Rica Elena						muncitor necalif			
31	Jurubita Victorita						muncitor necalif			
32	Stoian Marius						muncitor necalif			
33	Capmare Vasile						muncitor necalif			
34	Cirlig Claudiu						muncitor necalif			
		Paza					sofer			
35	Popescu Mihaela									
36	Trofin Virginia						paznic	II		
37	Mirutescu Maria						paznic	II		
38	Anghel Valentina						paznic	II		
39	Trentea Andrei						paznic	II		
40	Iarca Nicolae						paznic	II		
41	Feraru Bogadanel						paznic	II		
		Biblioteca					paznic	II		
42	Mirea Cristina									
		Compartiment situatii de urgenta					bibliotecar	I		S
43	Tudor Gino									
							insp.spec.			S

NR.TOTAL FUNCTII ELIGIBILE	2
NR.TOTAL FUNCTII PUBLICE	18
NR.TOTAL FUNCTII PUBLICE DE CONDUCERE	2
NR.TOTAL FUNCTII PUBLICE DE EXECUTIE	16
NR.TOTAL FUNCTII CONTRACTUALE DE CONDUCERE	0
NR.TOTAL FUNCTII CONTRACTUALE DE EXECUTIE	23
NR.TOTAL FUNCTII IN INSTITUTIE	43

PRESEDINTE SEDINTA  
CONSILIER,  
GHERGHE NICOLAE

SECRETAR,  
JR. CHITU VIORICA